

2 DETALHAMENTO VIGAS TÉRREO
1:50

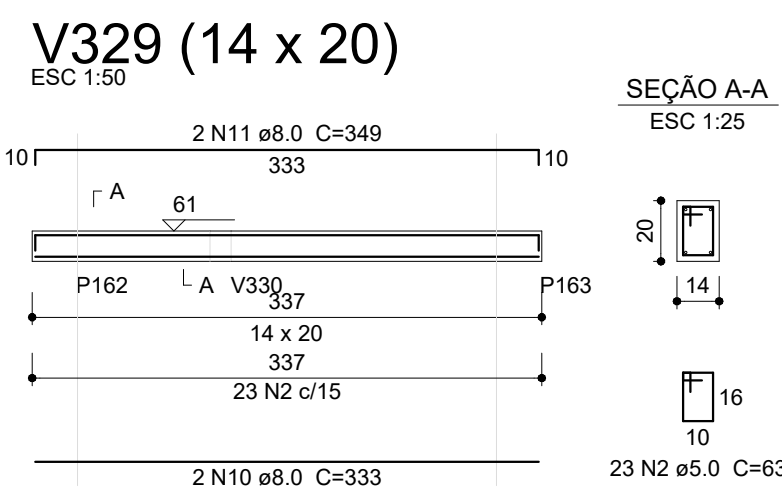
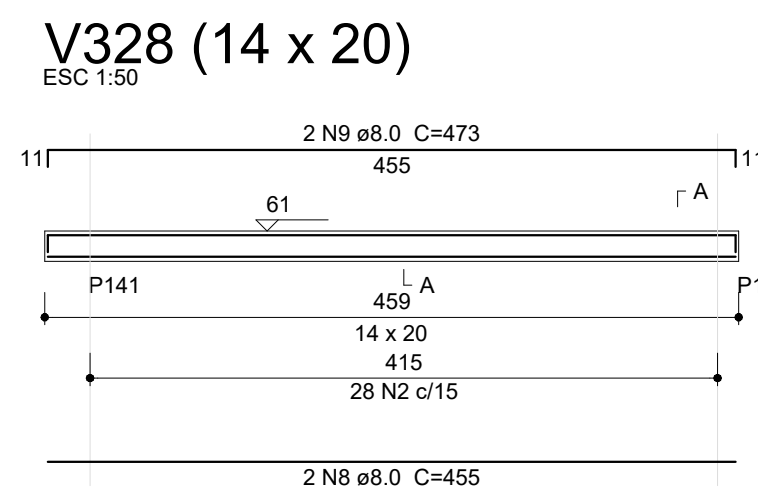
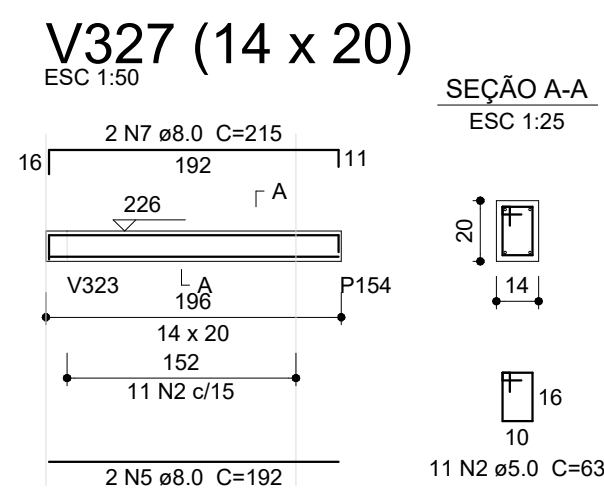
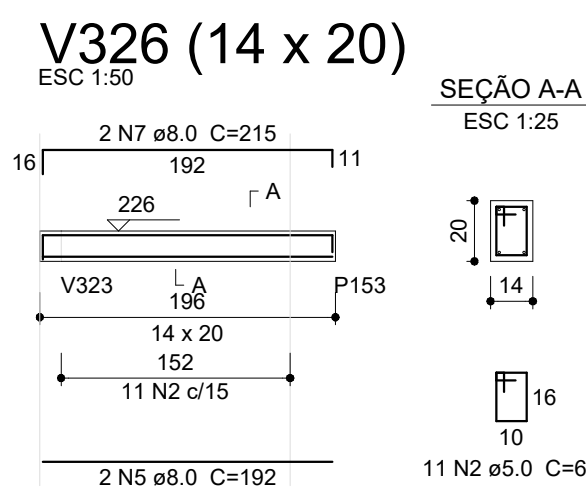
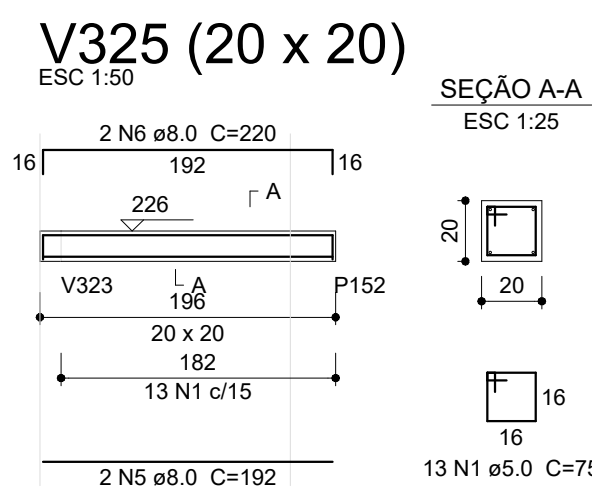
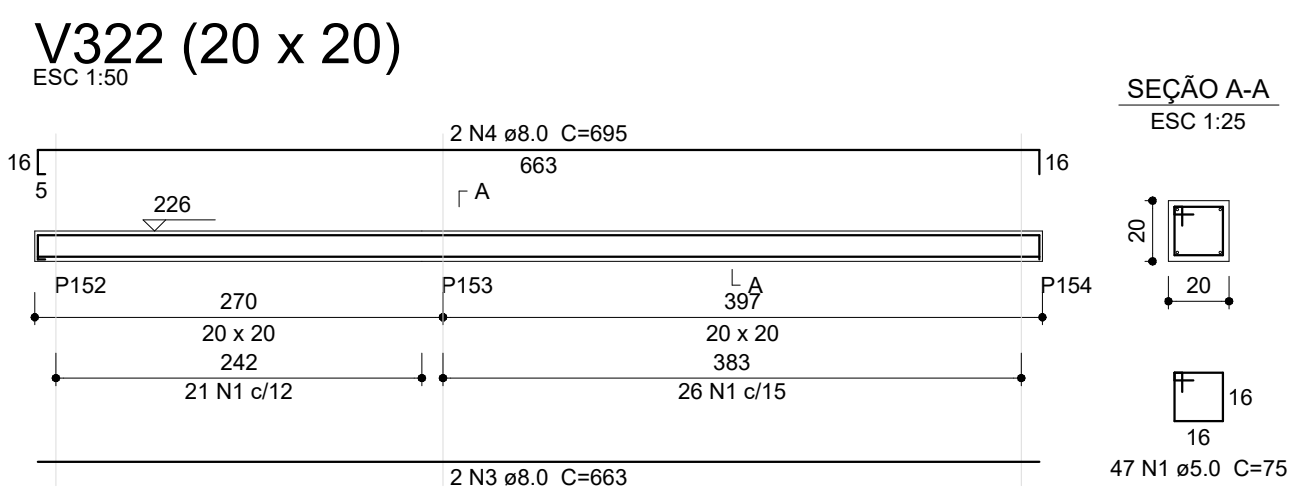

V322	V327	V330	V325	V328	V332	V331	V332	
ACO	N	DIAM	QUANT	C	LIMIT	C	TOTAL	
	1	5.0	60	75			4500	
	2	5.0	365	63			22995	
	3	8.0	2	138			1308	
	4	8.0	2	695			1390	
	5	8.0	2	192			384	
	6	8.0	2	220			440	
	7	8.0	4	215			860	
	8	8.0	2	475			950	
	9	8.0	2	333			666	
	10	8.0	2	348			696	
	12	8.0	2	352			704	
	14	8.0	2	964			1908	
	15	8.0	2	577			1154	
	16	8.0	2	1198			2396	
	17	8.0	2	382			764	
	18	8.0	2	1009			2018	
	19	8.0	2	957			1914	
	20	8.0	2	1198			2396	
	21	8.0	2	182			364	

AÇO	DIAM (mm)	C. TOTAL (m)	QUANT (Barras)	PESO (kg)
CA50	8.0	243.1	21	95.9
CA60	5.0	275	23	42.4
PESO TOTAL (kg)				
CA50	95.9			
CA60	42.4			

Volume de concreto (C-30) = 1.57 m³
Área de forma = 28.56 m²

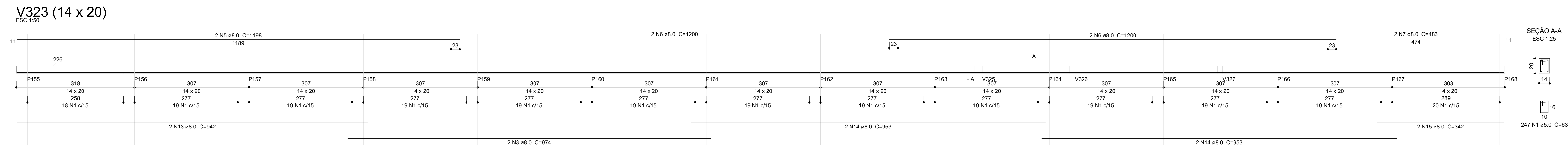
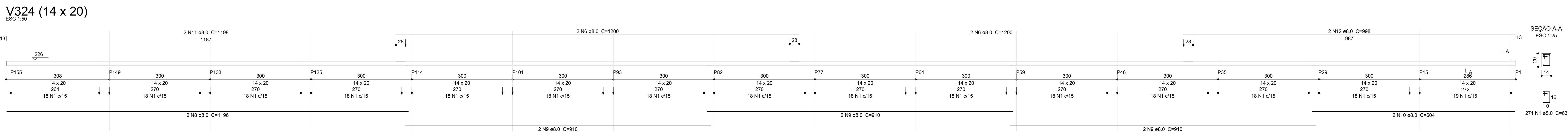
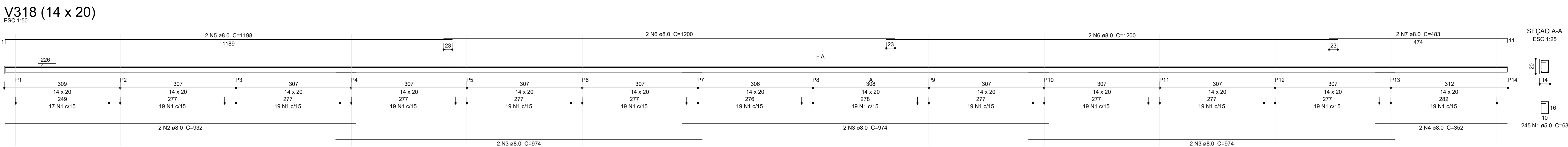
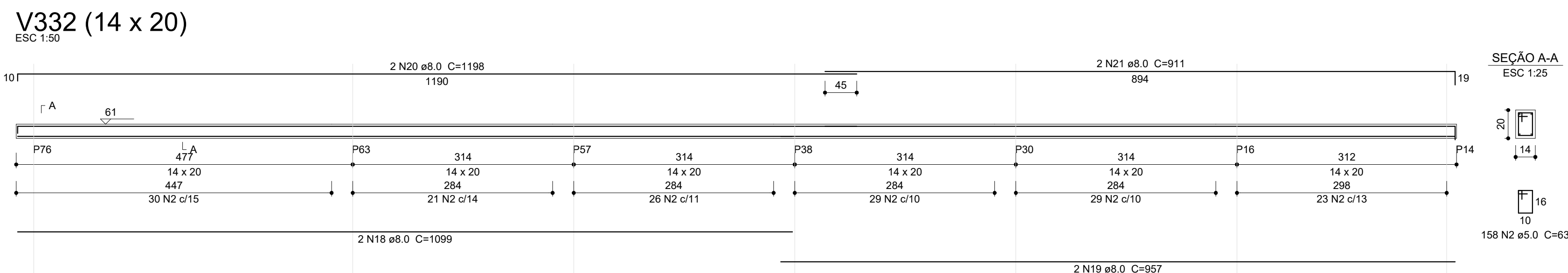
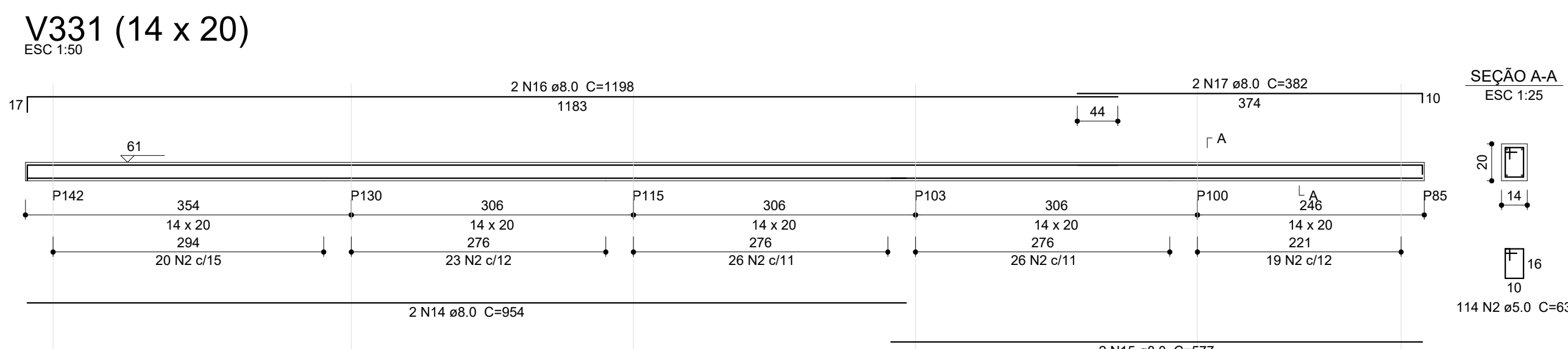
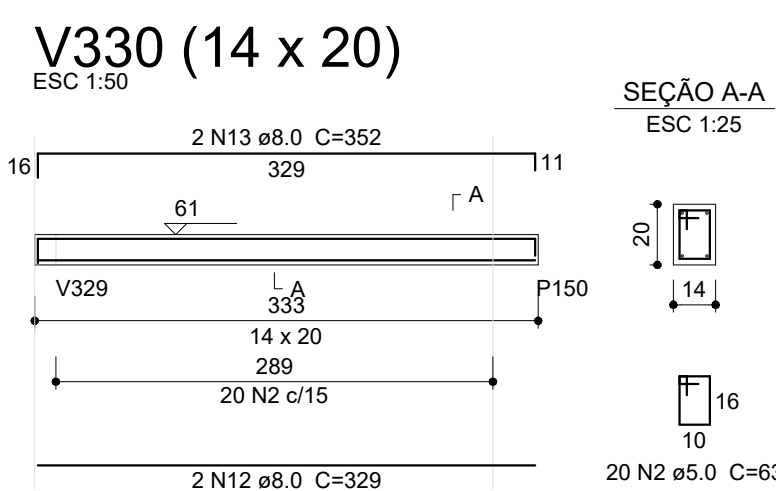

		V323		V324	
V318					
AÇO	N	DIAM (mm)	QUANT	U.CUNIT (cm)	C.TOTAL (cm)
CA80	1	5,0	763	63	48069
CA50	2	8,0	2	932	1864
	3	8,0	8	974	7792
	4	8,0	2	352	704
	5	8,0	4	1198	4792
	6	8,0	12	1200	14400
	7	8,0	4	453	1812
	8	8,0	2	1196	2392
	9	8,0	6	910	5460
	10	8,0	2	604	1208
	11	8,0	2	1198	2396
	12	8,0	2	908	1816
	13	8,0	2	942	1884
	14	8,0	4	953	3812
	15	8,0	2	942	1884

Resumo do aço				
AÇO	DIAM (mm)	C.TOTAL (m)	QUANT (Barras)	PESO (kg)
CA50	8.0	513.2	43	202.5
CA80	5.0	480.7	41	74.1
PESO TOTAL (kg)				
CA50	202.5			
CA80	74.1			

Volume de concreto (C-30) = 3.18 m³
Área de forma = 60.54 m²

03	JANEIRO/2025	Revisão geral da disciplina conforme a atualização da arquitetura. Redimensionamento dos elementos estruturais e acústicos e elementos para adequação da arquitetura. Atendimento à NBR 6118/2014 e NBR 6122/2019.
02	JANEIRO/2017	Atendimento à NBR 9050/2015: Alteração: quadra de areia, sanitários íntimo e 2, alça da plantadeira, mobiliário e equipamento, alça da cisterna nos sanitários e dos portões dos sanitários e alça da porta P4. Acrescimo das duchas higiênicas e escrisões e p-banheiros. Retirada da chapa de apoio abaixo da plantadeira.
01	AGOSTO/2016	Alteração planilha - shift para Superfície Habitável e detalhamento; alteração da alça da plantadeira; Correção: Itôcos: B34, B36; Sapata: B34, S36; Planar: P33, P45, P57; Viga nivel 310: V22, V26, V75; Corredor: Viga nivel 310: V72.
Nº	DATA	DESCRIÇÃO
CONTROLE DE REVISÕES		



PROJETO PADRÃO - FNDE

PROPRIETÁRIO: MUNICÍPIO DE IBIRITÉ - CNPJ 18.715.490/0001-78 - Representante: DINIS PINHEIRO

ENDEREÇO: RUA JÚLIO CESAR DE JESUS - S/N - BAIRRO BELA VISTA

MUNICÍPIO - UF: IBIRITÉ/MG

PROPRIETÁRIO: _____

RESP. TÉCNICO: CAU / CREA

AUTOR DO PROJETO: CAU / CREA

APROVAÇÕES	CAU / CREA
------------	------------

PREFEITURA

OBSERVAÇÕES:

PROJETO DE ESTRUTURA DE CON

COORDENAÇÃO	ESTRUTURA DE CONCRETO
-------------	-----------------------

DETALHAMENTO VIGAS TERREO

REVISÃO	ESCALA
---------	--------

FORMATO	R.01	DATA EMISSÃO
(A) 841x1189	R.02	JAN/2025